



COMUNE DI DOMANICO

AUTO-LETTURA DEI CONTATORI IDRICI

Il Sindaco

Il Sindaco invita la cittadinanza a effettuare l'**AUTO-LETTURA** del contatore dell'acqua, al fine di comunicare i consumi agli uffici competenti e consentire la corretta determinazione dell'importo dovuto per il servizio idrico.

La lettura del contatore **deve essere comunicata tassativamente entro il 15/02/2026** all'**Ufficio Tributi**, all'attenzione della **Sig.ra Luigina Porco**.

Modalità di comunicazione dell'autolettura

L'autolettura potrà essere effettuata **attraverso una delle seguenti modalità**:

1. **Di persona**, recandosi presso il **Comune di Domanico – Ufficio Tributi**;
2. **Telefonicamente**, al numero **0984/633005 – Selezione 3 (Ufficio Finanziario)**;
3. **Tramite WhatsApp**, al numero **0984/633005**;
4. **Via e-mail**, scrivendo a info@comune.domanico.cs.it, ufficiotributi@comune.domanico.cs.it indicando **indirizzo dell'utenza e dati del titolare**;
5. **Tramite la nuova App istituzionale del Comune di Domanico**, scaricabile al seguente link: <http://bit.ly/appdomanico>

L'autolettura consente al cittadino-utente di comunicare i **consumi effettivamente registrati dal contatore**, permettendo così di ricevere bollette con **addebiti coerenti con i reali prelievi di consumo**.

Seguirà una **breve guida illustrativa** per facilitare la corretta auto-lettura del contatore.

Il vantaggio dell'autolettura è di permettere al cittadino-utente di comunicare i propri consumi effettivi registrati dal contatore, consentendo così di ricevere in bolletta addebiti in linea ai propri prelievi di consumo.

In ogni caso, il Comune di Domanico metterà in atto tutte quelle iniziative necessarie per portare avanti le letture dei contatori dell'acqua, sia nei confronti dei cittadini-utenti che non provvederanno a comunicarle con l'auto-lettura, sia nei confronti di quei cittadini che segnaleranno la presenza di difficoltà a riguardo.

Qui di seguito, presentiamo una piccola guida che faciliterà l'auto lettura del vostro contatore:

GUIDA ALL'AUTO LETTURA DI UN CONTATORE DELL'ACQUA

Esistono due tipologie di contatori:

CONTATORI A LANCETTE

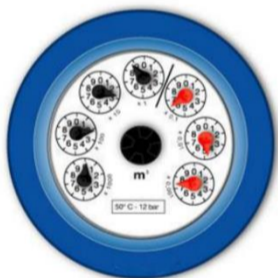

CONTATORI A LETTURA DIRETTA



COME FARE LA LETTURA

<p>Nel caso di contatori a lancette:</p> 	<p>Innanzitutto si parte dagli indicatori neri, gli indicatori rossi non devono essere considerati nel calcolo.</p> <p>Si parte dal basso a sinistra (<i>vedi freccia</i>) procedendo in senso orario e moltiplicando il valore per la classe corrispondente (x1000, x100, x10, x1).</p> <p>Nell'immagine offriamo un <u>esempio</u> per chiarire meglio come procedere:</p> <ul style="list-style-type: none">• La prima lancetta è vicina a 5, ma non lo ha raggiunto, per cui si considera il valore precedente (4);• La seconda lancetta è vicina al 9, ma non lo ha raggiunto, per cui si considera il valore precedente (8);• Anche la terza lancetta è vicina a 7, ma non lo ha raggiunto, per cui si considera il valore precedente (6);• Il quarto valore da considerare in questo caso è chiaramente 8; <p>Ora dobbiamo moltiplicare ogni numero ottenuto per la classe indicata sull'indicatore, per cui:</p> $\begin{aligned} 4 \times 1000 &= 4000 + \\ 8 \times 100 &= 800 + \\ 6 \times 10 &= 60 + \\ 8 \times 1 &= 8 \\ \hline 4868 \text{ m}^3 & \text{ (CONSUMO DA COMUNICARE)} \end{aligned}$	<p>Nel caso di contatori a lettura diretta:</p> 	<p>Questa tipologia di contatore è di recente produzione ed ha un quadrante semplificato per poter ottenere un'immediata lettura del consumo.</p> <p>È possibile individuare il valore progressivo (espresso in metri cubi) direttamente dal numeratore.</p> <p>Anche in questo caso, i dati forniti dagli indicatori rossi non devono essere considerati.</p> <p>In questo <u>esempio</u>, il valore del consumo è chiaramente: 123 m³ (CONSUMO DA COMUNICARE)</p>
---	---	--	--

Domanico, lì 19/01/2026



Il Sindaco

Arch. Gianfranco Segreti-Bruno

